



REPÚBLICA  
PORTUGUESA

AGRICULTURA E MAR

2026

pemv

Prescrição Eletrónica  
Médico-Veterinária

Portal de Dispensa

Novas Funcionalidades para  
Distribuidores por grosso de alimentos  
medicamentosos

dgav  
Direção Geral  
de Alimentação  
e Veterinária

Cofinanciado por:

COMPETE  
2020

PORTUGAL  
2020



UNIÃO EUROPEIA  
Fundos Europeus  
Estruturais e de Investimento

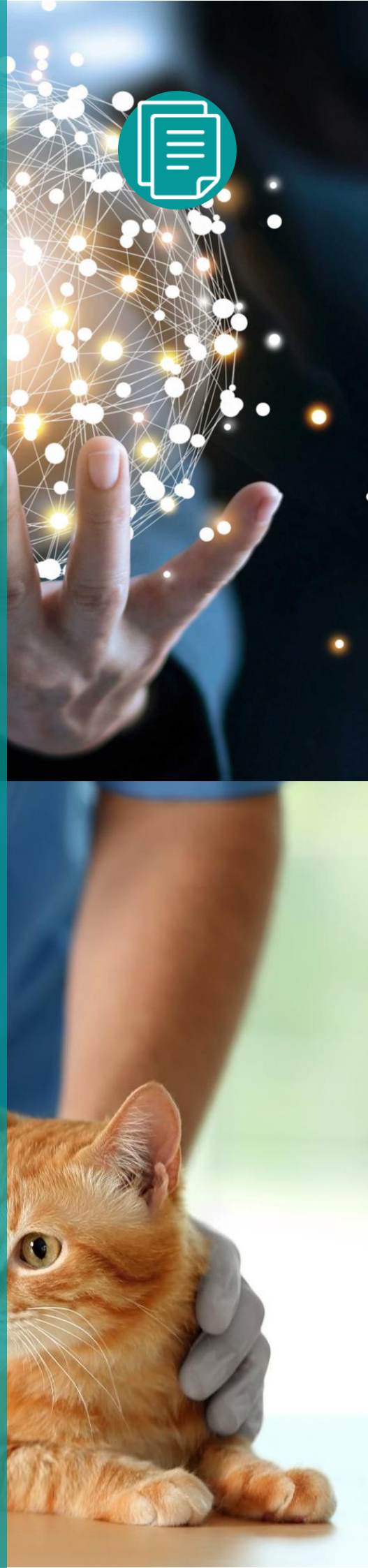

# pemv

Prescrição Eletrónica  
Médico-Veterinária

Portal de Dispensa

Novas Funcionalidades para Distribuidores por grosso de  
alimentos medicamentosos

Atualizado em janeiro 2026

versão 01

Divisão de Gestão e Autorização de Medicamentos Veterinários

Direção-Geral de Alimentação e Veterinária

## Índice

Preâmbulo .....	4
Manual do Utilizador.....	5
1. Distribuidores por grosso de Alimento Medicamentoso .....	5
1.1 Acesso.....	5
1.2 Validação de Receitas de Alimento Medicamentoso para animais eletrónicas (alimento medicamentoso proveniente de outro Estado Membro) .....	6
1.3 Validação de Receitas de Alimento Medicamentoso para animais Manuais (alimento medicamentoso proveniente de outro Estado Membro) .....	10

## Preâmbulo

A Direção Geral de Alimentação e Veterinária (DGAV), enquanto autoridade nacional competente para os medicamentos veterinários, segurança dos alimentos e proteção da saúde e bem-estar animal, prossegue a implementação de soluções digitais que reforçam a eficiência, a rastreabilidade e a conformidade regulamentar no setor veterinário. Neste contexto, o Portal de Dispensa afirma-se como uma ferramenta central no ecossistema da Prescrição Eletrónica Médico Veterinária (PEMV), apoiando operadores na validação e registo das prescrições de medicamentos destinados a animais, incluindo alimentos medicamentosos.

A presente atualização introduz novas funcionalidades dirigidas especificamente aos **distribuidores por grosso de alimentos medicamentosos**, com o objetivo de simplificar processos de dispensa, assegurar a correta correspondência entre pré-misturas medicamentosas provenientes de outros Estados Membros e as autorizadas em Portugal, e reforçar a qualidade e integridade dos dados registados. Estas melhorias respondem às exigências operacionais dos operadores e às obrigações legais previstas no Regulamento (UE) 2019/4 e no Regulamento (UE) 2019/6, garantindo a aplicação consistente dos requisitos de rastreabilidade, validade de prescrições e conservação de registos.

Com esta evolução, o Portal de Dispensa reforça o compromisso da DGAV com a digitalização dos serviços públicos, integrando-se no âmbito do projeto DGAV+ “Digitalização e Qualidade” e contribuindo para a modernização administrativa e para o uso prudente e responsável dos medicamentos veterinários. As novas funcionalidades oferecem maior autonomia e clareza aos operadores, assegurando simultaneamente um modelo de gestão mais robusto, transparente e harmonizado com as práticas europeias.

Este manual descreve de forma detalhada os novos procedimentos e deve ser utilizado em articulação com o documento de Perguntas Frequentes referente à PEMV e ao Portal de Dispensa.

# Manual do Utilizador

## 1. Distribuidores por grosso de Alimento Medicamentoso

### 1.1 Acesso



O acesso ao portal de dispensa é efetuado em <https://pemv.dgav.pt/> acedendo ao separador de “Portal de Dispensa”

Email

Senha

**iniciar sessão**

Redefinir Palavra-passe

- ou -

☐ Autenticação DGAV

☐ Autenticar com conta OMV

Após este passo deve inserir as suas credenciais de acesso (email e palavra-passe) para ter acesso às ferramentas de validação da receita eletrónica. Após carregar no botão “iniciar sessão” terá acesso à sua área geral.

**Gestão de Serviços**

**Receita Médico Veterinária**  
 Dispensa de medicamentos sujeitos a receita

**Receitas Dispensadas**  
 Histórico de receitas dispensadas pelo operador

**Tickets**  
 Suporte e ajuda à plataforma

**Detalhes de Conta**  
 FARMACIA TESTE, TesteFarmacia  
 ✉ TesteFarmacia@qualidadepemv.pt

**Segurança da Conta**  
 Editar Preferências de Segurança

## 1.2 Validação de Receitas de Alimento Medicamentoso para animais eletrónicas (alimento medicamentoso proveniente de outro Estado Membro)

**Receita Médico Veterinária**

Dispensa de medicamentos sujeitos a receita



Prescrição Animal Companhia

 AGRICULTURA 

**Número de Receita** →  0000110001392022101

<b>Detentor:</b> António Detentor <b>Telefone:</b> 912345678 <b>NIF:</b> 999999990 <b>Email:</b> null@	<b>Animal:</b> Laysa <b>Identificação:</b> 1212121212121212 <b>Espécie:</b> Caninos	 <b>Emissão:</b> 28-02-2022
---	---	--

**Código de dispensa** →  87505538

<b>Médico Veterinário/ Administrador</b> <b>Cédula:</b> 0000   <b>Telefone:</b>	<b>Nome comercial, Apresentação, Posologia</b>	<b>Unidades</b>	<b>Número de Registo</b>
(7)488852 ACALAMBE comprimidos para cães e gatos Administrar por Via oral, 0,5 Unidades por animal	1	 87505538	20-02-2022

Após a inserção do número único de receita deve carregar na lupa do lado direito do campo de pesquisa.

Número de Receita: 9999991117251272026111 Dispensa

NIF do Detentor: 999999999 Data de Prescrição: 2026-01-22

Qtd Total AM: 1000.0 Kg(s) Data de Fornecimento: dd/mm/yyyy

Qtd Total AM Disp.: 0 Kg(s)

#	Nome Comercial da Pré Mistura, Apresentação	Taxa Incorporação (%)	Quantidade Total de Pré-mistura (Kg)	Pré-mistura Dispensada (Kg)
1	[7191551] Alphadoxan 100 mg/g pré-mistura medicamentosa para alimento medicamentoso para suínos (Saco de 10 Kg)	2.0	20.0	0.0
2	[7194548] Fluben 50 g/kg pré-mistura medicamentosa para alimento medicamentoso para suínos, galinhas e frangos. (Saco de 25 Kg)	2.0	20.0	0.0

Ao entrar na receita terá a indicação de que medicamentos foram prescritos. Para efetivar a dispensa deve carregar no botão “Dispensa”.

**Dispensa**

☐  Alimento Medicamentoso proveniente de outro Estado Membro

Qtd AM Dispensado(Kg)

Nome Comercial da Pré Mistura, Apresentação	Lote	Taxa Incorporação (%)	Quantidade Total de Pré-mistura (Kg)	Pré-mistura Dispensada (Kg)
[7191551] Alphadoxan 100 mg/g pré-mistura medicamentosa para alimento medicamentoso para suínos (Saco de 10 Kg)	<input type="text" value="Lote"/>	2.0	20.0	0.0
[7194548] Fluben 50 g/kg pré-mistura medicamentosa para alimento medicamentoso para suínos, galinhas e frangos. (Saco de 25 Kg)	<input type="text" value="Lote"/>	2.0	20.0	0.0

Código de Dispensa  

Submeter Cancelar

Ao aceder poderá seleccionar no canto superior esquerdo a opção: Alimento Medicamentoso proveniente de outro Estado Membro. Será pedido que indique qual o país de origem desse alimento medicamentoso.

**IMPORTANTE:** Ainda só estão disponíveis as Pré-misturas Medicamentosas autorizadas em Espanha. Para os restantes países, deverá utilizar o método normal de dispensa incluindo nas observações a informação referente ao medicamento veterinário incorporado no alimento medicamentoso.

### Dispensa

☒  Alimento Medicamentoso proveniente de outro Estado Membro

**País de Origem:**

✓ Selecione o País...  
Espanha

**Qtd AM Dispensado(Kg)**

Nome Comercial da Pré Mistura, Apresentação	Pré-Mistura Estrangeira	Lote	Taxa Incorporação (%)	Quantidade Total de Pré-mistura (Kg)	Pré-mistura Dispensada (Kg)
[7191551] Alphadoxan 100 mg/g pré-mistura medicamentosa para alimento medicamentoso para suínos (Saco de 10 Kg)	<div>Selecione... ▾</div>	<input type="text" value="Lote"/>	2.0	20.0	0.0
[7194548] Fluben 50 g/kg pré-mistura medicamentosa para alimento medicamentoso para suínos, galinhas e frangos. (Saco de 25 Kg)	<div>Selecione... ▾</div>	<input type="text" value="Lote"/>	2.0	20.0	0.0

Submeter

Cancelar



De seguida deve indicar a pré-mistura medicamentosa equivalente e o lote do medicamento.

Nota: O sistema estabelece automaticamente as equivalências entre as pré-misturas medicamentosas autorizadas em Portugal e noutros Estados Membro (atualmente apenas Espanha). Caso algum medicamento esteja em falta solicitamos o envio dessa informação via HelpDesk.

## Dispensa

☒  Alimento Medicamentoso proveniente de outro Estado Membro

País de Origem:

Espanha

Qtd AM Dispensado(Kg)

Nome Comercial da Pré Mistura, Apresentação	Pré-Mistura Estrangeira	Lote	Taxa Incorporação (%)	Quantidade Total de Pré-mistura (Kg)	Pré-mistura Dispensada (Kg)
---	-------------------------	------	-----------------------	--------------------------------------	-----------------------------

[7191551]  
Alphadoxan 100  
mg/g pré-mistura  
medicamentosa  
para alimento  
medicamentoso  
para suínos (Saco  
de 10 Kg)

✓ Seleccione...

APSAMIX LINCOMICINA 220 mg/g PREMEZCLA MEDICAMENTOSA PARA PORCINO (3150 ESP)

[7194548] Fluben  
50 g/kg pré-  
mistura  
medicamentosa  
para alimento  
medicamentoso  
para suínos,  
galinhas e  
frangos. (Saco de  
25 Kg)

Selecione... ▾

Lote

2.0

20.0

0.0

Submeter

Cancelar

Dispensa

País de Origem: Espanha

Qtd AM Dispensado(Kg)

Nome Comercial da Pré Mistura, Apresentação	Pré-Mistura Estrangeira	Lote	Taxa Incorporação (%)	Quantidade Total de Pré-mistura (Kg)	Pré-mistura Dispensada (Kg)
[7191551] Alphadoxan 100 mg/g pré-mistura medicamentosa para alimento medicamentoso para suínos (Saco de 10 Kg)	<span>APSAMIX LI</span>	<span>Lote Estrangeir</span>	2.0	20.0	0.0
[7194548] Fluben 50 g/kg pré-mistura medicamentosa para alimento medicamentoso para suínos, galinhas e frangos. (Saco de 25 Kg)	<span>Selecione...</span>	<span>Lote</span>	2.0	20.0	0.0

Código de Dispensa Código da Dispensa

Submeter Cancelar

Após esta validação deverá seguir o processo normal de validação da receita de alimento medicamentoso indicando a quantidade de pré-mistura medicamentosa dispensada e o respetivo código de dispensa.

### 1.3 Validação de Receitas de Alimento Medicamentoso para animais Manuais (alimento medicamentoso proveniente de outro Estado Membro)

A validação de uma prescrição inicia-se ao selecionar a opção “Receita Médico-Veterinária” na sua área geral. Após esta seleção ser-lhe-á pedido o número único de receita.

## Receita Médico Veterinária

Dispensa de medicamentos sujeitos a receita

0111973992022111



Prescrição Animal Companhia

 **REPÚBLICA  
PORTUGUESA** | **dgav**  
AGRICULTURA

 Número de Receita

**Detentor:** António Detentor  
Telefone: 912345678 NIF: 999999990  
Email: mail@

**Animal:** Layca  
Identificação: 1212121212121212 Espécie: Caninos

**Médico Veterinário:** Administrator  
Cédula: 00001 | Telefone:

**Código de dispensa:**  87505506

**Emissão:** 28-02-2022

Nome comercial, Apresentação, Posologia Unidades Número de Registo

(7448960) ACALMAB: comprimidos para cães e gatos  
Administrar por Via oral, 0.3 Unidades por animal

1

 28-02-2022

Após a inserção do número único de receita ser-lhe-á apresentado um formulário em branco. Deve seleccionar o campo Alimento Medicamentoso proveniente de outro Estado Membro.

Número de Receita: 99999910172511620260 Dispensa

☐ ☒ Alimento Medicamentoso proveniente de outro Estado Membro

**NIF do Detentor:** **Data de Prescrição:** 2026-01-08

**Qtd Total AM:**  Qtd (Kg)  Kg(s) **Data de Fornecimento:**  dd/mm/yyyy 

Nome Comercial	Lote	Taxa de Incorporação (%)	Quantidade de Pré-mistura (Kg)
<input type="text"/>	<input type="text"/>	<input type="text"/>	<input type="text"/>
<input type="text"/>	<input type="text"/>	<input type="text"/>	<input type="text"/>
<input type="text"/>	<input type="text"/>	<input type="text"/>	<input type="text"/>
<input type="text"/>	<input type="text"/>	<input type="text"/>	<input type="text"/>

Será pedido que indique qual o país de origem desse alimento medicamentoso.

**IMPORTANTE:** Ainda só estão disponíveis as Pré-misturas Medicamentosas autorizadas em Espanha. Para os restantes países, deverá utilizar o método normal de dispensa incluindo nas observações a informação referente ao medicamento veterinário incorporado no alimento medicamentoso.

Número de Receita: 99999910172511620260
Dispensa

☒ Alimento Medicamentoso proveniente de outro Estado Membro
País de Origem: ✓ Seleccione o País...  
Espanha

NIF do Detentor: 
Data de Prescrição:

Qtd Total AM:  
Data de Fornecimento:

Nome Comercial	Pré-Mistura Estrangeira	Lote	Taxa de Incorporação (%)	Quantidade de Pré-mistura (Kg)
<input type="text" value="Nome do medicamento"/>	<input type="text" value="Selecione..."/>	<input type="text" value="Lote"/>	<input type="text" value="Taxa de Incorpo"/>	<input type="text" value="Pré-Mistura"/> <input type="button" value="✖"/>
<input type="text" value="Nome do medicamento"/>	<input type="text" value="Selecione..."/>	<input type="text" value="Lote"/>	<input type="text" value="Taxa de Incorpo"/>	<input type="text" value="Pré-Mistura"/> <input type="button" value="✖"/>
<input type="text" value="Nome do medicamento"/>	<input type="text" value="Selecione..."/>	<input type="text" value="Lote"/>	<input type="text" value="Taxa de Incorpo"/>	<input type="text" value="Pré-Mistura"/> <input type="button" value="✖"/>
<input type="text" value="Nome do medicamento"/>	<input type="text" value="Selecione..."/>	<input type="text" value="Lote"/>	<input type="text" value="Taxa de Incorpo"/>	<input type="text" value="Pré-Mistura"/> <input type="button" value="✖"/>

De seguida preencha os campos relativos ao NIF do detentor, quantidade total de alimento medicamentoso dispensado e datas da prescrição e dispensa.

**Nota:** O sistema estabelece automaticamente as equivalências entre as pré-misturas medicamentosas autorizadas em Portugal e noutros Estados Membro (atualmente apenas Espanha). Caso algum medicamento esteja em falta solicitamos o envio dessa informação via HelpDesk.

Número de Receita: 99999910172511620260 Dispensa

☒ Alimento Medicamentoso proveniente de outro Estado Membro
 

País de Origem: Espanha

NIF do Detentor:

Data de Prescrição:

Qtd Total AM:

Kg(s)

Data de Fornecimento:

Nome Comercial	Pré-Mistura Estrangeira	Lote	Taxa de Incorporação (%)	Quantidade de Pré-mistura (Kg)
Alphadoxan 100 mg/g pré-mis	✓ Seleccione... APSAMIX LINCOMICINA 220 mg/g PREMEZCLA MEDICAMENTOSA PARA PORCINO (3150 ESP)			
Nome do medicamento	Selecione...	Lote	Taxa de Incorpo	Pré-Mistura
Nome do medicamento	Selecione...	Lote	Taxa de Incorpo	Pré-Mistura
Nome do medicamento	Selecione...	Lote	Taxa de Incorpo	Pré-Mistura

De seguida inclua o nome do medicamento prescrito no campo do nome comercial, a pré-mistura medicamentosa equivalente e o seu lote.

Estando preenchido os nomes comerciais dos medicamentos, deve introduzir a taxa de incorporação prescrita ou quantidade de pré-mistura medicamentosa.

Número de Receita: 99999910172511620260 Dispensa

☒ Alimento Medicamentoso proveniente de outro Estado Membro
 

País de Origem: Espanha

NIF do Detentor:

Data de Prescrição:

Qtd Tota

Kg(s)

Data de Fornecimento:

Nome Comercial	Pré-Mistura Estrangeira	Lote	Taxa de Incorporação (%)	Quantidade de Pré-mistura (Kg)
Alphadoxan 100 mg/g pré-mis	APSAMIX LINC	Lote123	5	50,000
Nome do medicamento	Selecione...	Lote	Taxa de Incorpo	Pré-Mistura
Nome do medicamento	Selecione...	Lote	Taxa de Incorpo	Pré-Mistura
Nome do medicamento	Selecione...	Lote	Taxa de Incorpo	Pré-Mistura

Deve repetir os passos anteriores para todas as linhas de prescrição que estiverem indicadas na receita.

Após o preenchimento total do formulário com todos os dados presentes na receita, deve carregar no botão dispensa no canto superior direito, confirmar os dados inseridos e inserir o código de dispensa. Estando todos os itens validados deverá carregar em submeter para finalizar o processo.

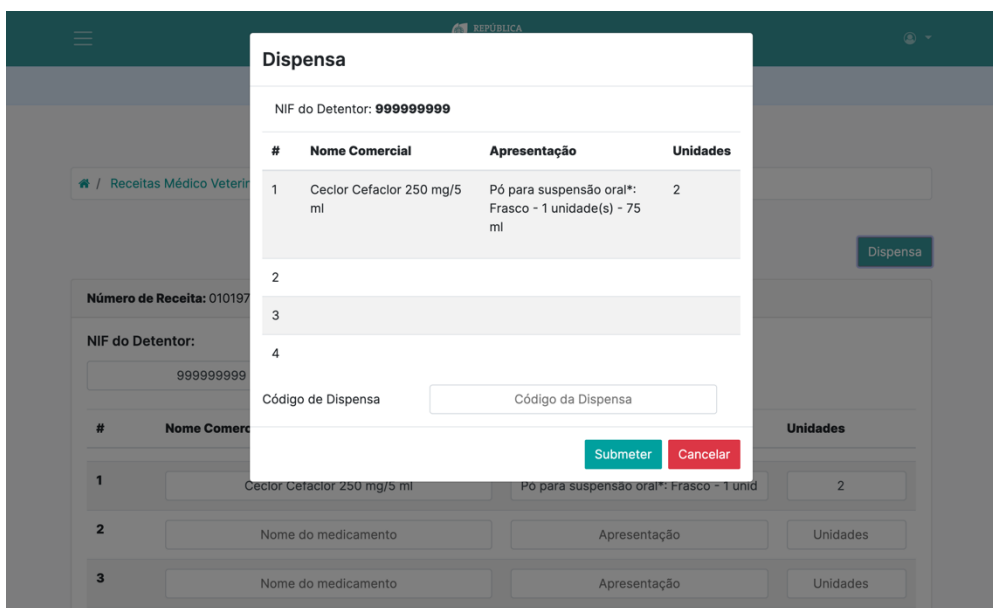

**Dispensa**

NIF do Detentor: 999999999

#	Nome Comercial	Apresentação	Unidades
1	Cecior Cefaclor 250 mg/5 ml	Pó para suspensão oral*: Frasco - 1 unidade(s) - 75 ml	2
2			
3			
4			

Código de Dispensa  Código da Dispensa



Campo Grande nº50  
1700-093 Lisboa

Tel.: +351 213 239 500  
[www.dgav.pt](http://www.dgav.pt)